

1-क्षेत्रफल सांख्यिकी

1.1- भारत के राज्यों एवं संघ शासित क्षेत्रों में भूमि क्षेत्र/वन क्षेत्र/जनसंख्या तथा प्रति व्यक्ति वन क्षेत्र

प्रदेश का नाम	भूमि क्षेत्र '000' (हे०)	वन क्षेत्र '000' (हे०)	वन क्षेत्र का भूमि क्षेत्र से प्रतिशत	जन संख्या '000' (2011)	प्रति व्यक्ति वन क्षेत्र (हे०)	आच्छादित वन क्षेत्र '000' (हे०) (2015)	आच्छादित वन क्षेत्र का भूमि क्षेत्र से प्रतिशत
1	2	3	4	5	6	7	8
आन्ध्र प्रदेश	16,020	3,726	23.26	49,390	0.04	2,442	15.24
अरुणाचल प्रदेश	8,374	5,141	61.39	1,384	3.71	6,725	80.31
असम	7,844	2,683	34.20	31,206	0.08	2,763	35.21
बिहार	9,416	649	6.89	1,04,099	0.01	729	7.74
छत्तीसगढ़	13,519	5,977	44.21	25,545	0.23	5,559	41.12
दिल्ली	148	10	6.76	16,788	0.00	18	12.16
गोवा	370	123	33.24	1,459	0.08	222	60.00
गुजरात	19,602	2,165	11.04	60,440	0.04	1,466	7.48
हरियाणा	4,421	156	3.53	25,351	0.01	158	3.57
हिमाचल प्रदेश	5,567	3,703	66.52	6,865	0.54	1,470	26.41
जम्मू कश्मीर	22,224	2,023	9.10	12,541	0.16	2,299	10.34
झारखण्ड	7,971	2,361	29.62	32,988	0.07	2,348	29.46
कर्नाटक	19,179	3,828	19.96	61,095	0.06	3,642	18.99
केरल	3,886	1,131	29.10	33,406	0.03	1,924	49.51
मध्य प्रदेश	30,825	9,469	30.72	72,627	0.13	7,746	25.13
महाराष्ट्र	30,771	6,158	20.01	1,12,374	0.06	5,063	16.45
मणिपुर	2,233	1,742	78.01	2,570	0.68	1,699	76.09
मेघालय	2,243	950	42.35	2,967	0.32	1,722	76.82
मिजोरम	2,108	564	26.76	1,097	0.51	1,875	88.75
नागालैण्ड	1,658	922	55.61	1,979	0.47	1,297	78.23
उड़ीसा	15,571	5,814	37.34	41,974	0.14	5,035	32.34
पंजाब	5,036	308	6.12	27,743	0.01	177	3.51
राजस्थान	34,224	3,274	9.57	68,548	0.05	1,617	4.74
सिक्किम	710	584	82.25	611	0.96	336	47.34
तमिलनाडु	13,006	2,288	17.59	72,147	0.03	2,635	20.26
तेलंगाना	11,487	2,690	23.42	35,190	0.07	2,159	18.80
त्रिपुरा	1,049	629	59.96	3,674	0.17	781	74.45
उत्तर प्रदेश	24,093	1,658	6.88	1,99,812	0.01	1,446	6.00
उत्तरांचल	5,348	3,800	71.05	10,086	0.38	2,424	45.33
पश्चिम बंगाल	8,875	1,188	13.39	91,276	0.01	1,683	18.96
अण्डमान निकोबार	825	717	86.91	381	1.89	675	81.82
चण्डीगढ़	11	4	36.36	1060	0.00	1	9.09
दादर नागर हवेली	49	20	40.82	343	0.06	21	42.86
दमन एवं द्वीप	11	1	9.09	243	0.00	1	9.09
लक्षद्वीप	3	0	0.00	64	0.00	3	100.00
पुण्डुचेरी	48	1	2.08	1247	0.00	6	12.50
भारत	3,28,725	76,457	23.26	12,10,570	0.06	70,167	21.35

(स्रोत-भारत वन स्थिति रिपोर्ट 2015)

1.2- वन विभाग के अधीन वन क्षेत्र का विधिक दृष्टि से विवरण

(वर्ष 2015-16)

मद	क्षेत्रफल वर्ग कि०मी०
1	2
आरक्षित वन (धारा-20 के अन्तर्गत)	12,126
संरक्षित वन	1,223
अवर्गीकृत एवं निहित वन	3,228
कुल योग:-	16,577

वन क्षेत्र का विधिक दृष्टि से विवरण (वर्ग कि०मी०)

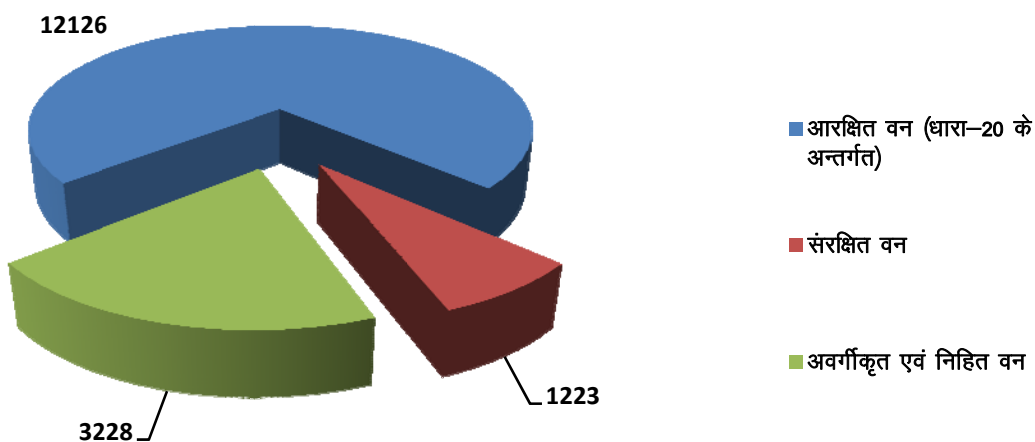

1.3- वनाच्छादित क्षेत्रफल

(वर्ष 2014-15)

उत्तर प्रदेश	14,461 (6.00%)	वर्ग कि०मी०
भारत	7,01,673 (21.35%)	वर्ग कि०मी०



बोर्ड में भौगोलिक क्षेत्रफल के सापेक्ष प्रतिशत दर्शाया गया है।
(स्रोत : भारत वन स्थिति रिपोर्ट-2015)

1.4—स्वामित्व की दृष्टि से वनों का क्षेत्रफल

(वर्ष 2015-16)

स्वामित्व	क्षेत्रफल (वर्ग कि०मी०)	योग के सापेक्ष प्रतिशत
1	2	3
वन विभाग	16,577	99.50
पंचायत	0	0.00
निजी	39	0.23
म्यूनिसिपल / कैन्टोनमेंट	11	0.06
अन्य	35	0.21
योग:-	16,662	100.00

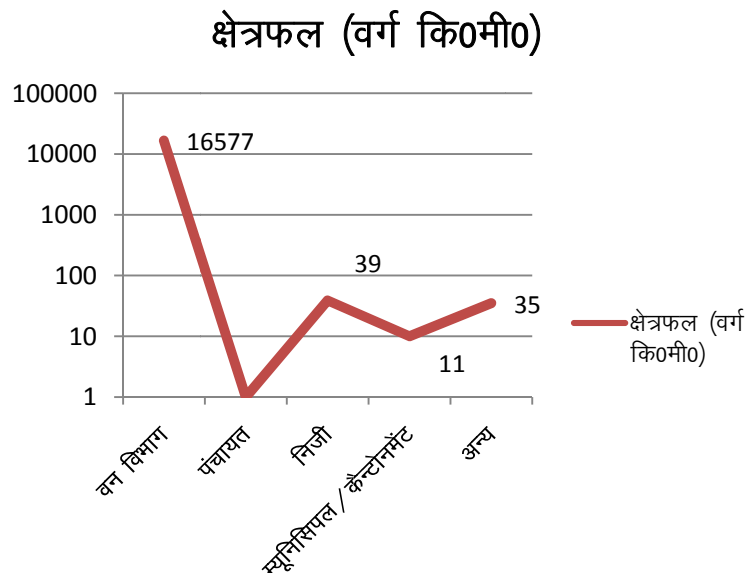

1.5—भूमि उपयोग

(वर्ष 2014-15)

मद	(वर्ग कि०मी०)
1	2
1-प्रतिवेदित क्षेत्रफल	2,41,704
2-वन	16,662
3-ऊसर और खेती के अयोग्य भूमि	4,645
4-खेती के अतिरिक्त अन्य उपयोग में आने वाली भूमि	30,269
5-कृष्य बेकार भूमि	4,102
6-स्थायी चारागाह / चराई की भूमि एवं अन्य वृक्षों, झाड़ियों आदि की भूमि	3,908
7-वर्तमान परती एवं अन्य परती	16,740
8-वास्तविक बोया गया क्षेत्रफल	1,65,459

बोल्ड में अंकित वन क्षेत्र विभागीय।

(स्रोत-सांख्यिकीय डायरी, उ०प्र०-2015)

भूमि उपयोग (वर्ग कि०मी०)

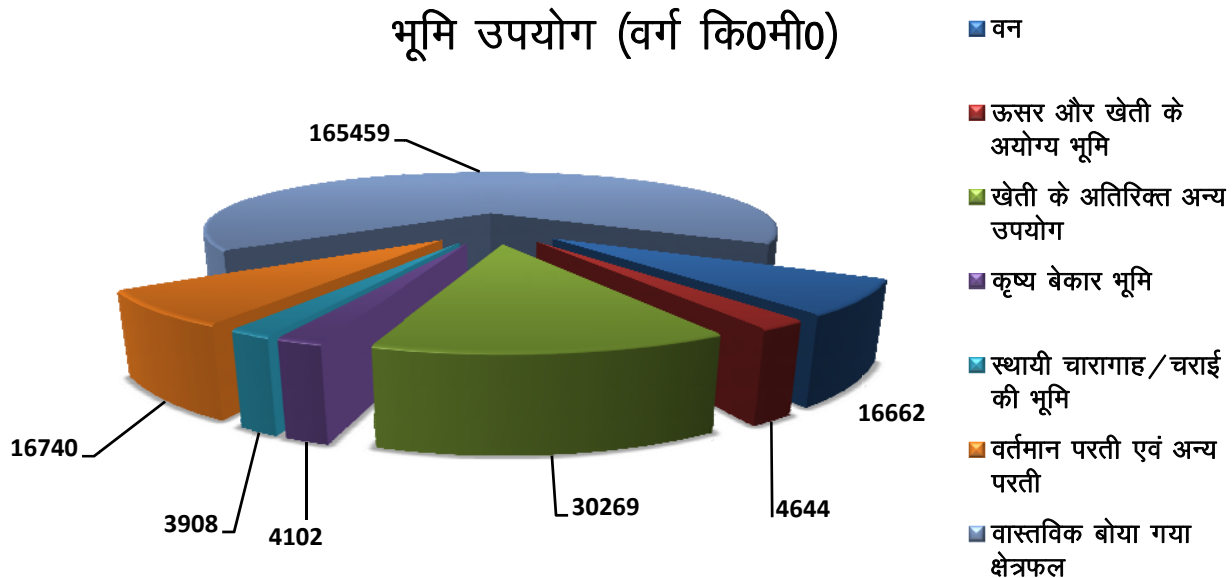

1.6—वन भूमि का हस्तान्तरण

(क्षेत्रफल हे० में)

वर्ष	सिंचाई	जल	खनन	सड़क	विद्युत	पेयजल	अन्य	योग	कुल मामले
1984-85	4.21	0.00	0.00	5.02	478.22	0.00	184.87	672.32	6
1985-86	4.62	0.00	0.00	0.00	49.46	0.00	0.00	54.08	3
1986-87	0.00	0.00	0.00	0.00	47.09	0.13	9.95	57.17	8
1987-88	5.92	0.00	0.00	1.90	5.90	0.00	2.93	16.65	7
1988-89	5.56	0.00	0.00	0.00	7.99	0.34	22.91	36.80	6
1989-90	0.00	6.11	185.84	2.42	119.85	0.00	1.71	315.93	12
1990-91	0.00	626.07	1305.00	117.72	0.00	0.95	0.99	205073	8
1991-92	0.00	0.00	0.00	0.00	0.00	0.00	0.00	0.00	1
1992-93	0.00	0.00	0.00	0.00	0.00	0.00	35.52	35.52	1
1993-94	0.00	0.00	0.00	0.00	321.64	0.00	0.00	321.64	3
1994-95	0.00	0.00	0.00	136	819.65	4.98	2.82	82881	5
1995-96	0.85	0.00	0.00	36.98	5.81	0.09	3.79	47.52	8
1996-97	0.42	0.00	258.00	000	91.23	0.00	7.73	357.38	6
1997-98	0.00	0.00	0.00	2.90	0.00	0.00	13.32	16.22	3
1998-99	29.86	0.00	0.00	33.86	21.96	0.00	73.37	159.05	10
1999-00	0.00	0.00	0.00	265.57	11.73	0.00	13.32	290.62	22
2000-01	31.95	2.00	69.57	396.94	11.32	0.00	41.59	553.37	41
2001-02	0.00	0.00	0.00	94.05	38.83	0.00	253.51	386.39	25
2002-03	180.79	0.00	1167.00	90.32	13.22	0.00	6.89	1458.22	36
2003-04	19.17	1.15	0.00	90.05	308.45	0.00	0.12	418.94	22
2004-05	371.10	48.21	857.84	299.21	6.60	0.00	27.78	1610.74	73
2005-06	2.70	0.00	0.00	390.86	52.08	0.00	52.67	498.31	73
2006-07	18.97	0.00	0.83	333.58	18.37	0.00	387.41	759.16	123
2007-08	185.92	0.00	0.00	224.87	32.58	0.00	2668.68	3112.05	82
2008-09	3.18	0.00	0.00	74.65	15.16	2.30	58.54	153.83	68
2009-10	0.00	0.00	0.00	145.58	10.59	0.93	28.09	185.19	67
2010-11	0.00	0.00	0.00	341.62	35.13	0.39	19.82	396.96	109
2011-12	0.00	0.00	0.00	124.19	20.96	0.87	10.56	156.58	113
2012-13	0.00	0.00	0.00	409.26	67.14	0.13	71.28	547.81	127
2013-14	1.88	0.00	0.00	924.37	154.08	2.18	45.44	1127.95	195
2014-15	67.19	0.00	0.00	881.67	72.59	0.62	92.81	1114.88	155
2015-16	0.00	0.00	0.00	575.11	36.60	0.73	21.49	633.93	145
योग	934.29	683.54	3844.08	5998.7	2874.23	14.64	4159.91	303449.21	1563

स्रोत : भूमि हस्तान्तरण, उ०प्र०।